

<b>VLOG</b>	<b>Umgang mit positiven Futtermittel-GVO-Analyseergebnissen</b>	<b>Anhang IV Version 18.01</b>
-------------	---	------------------------------------

### **Bewertung von Analyseergebnissen und abzuleitende Maßnahmen**

Für die Glaubwürdigkeit der „Ohne Gentechnik“-Produktion ist eine rasche Analyse der gezogenen Proben ebenso wichtig wie die eindeutige Bewertung der Analyseergebnisse und die ggfs. notwendige Ableitung und Durchführung von (Sofort- und Korrektur-) Maßnahmen. Der Umgang mit GVO-positiven Analyseergebnissen von Futtermitteln im Rahmen des VLOG-Standards erfolgt anhand des nachfolgenden Schaubilds.

Zweit- oder Drittanalysen der beprobten Partie sind grundsätzlich zulässig, sie müssen aber umgehend erfolgen (Expressanalyse). Liegen zu einer Probenahme zwei Analyseergebnisse mit unterschiedlichen Aussagen vor, findet folgendes Vorgehen Anwendung und führt zum finalen Befund:

- Überschneiden sich Analyseergebnisse inklusive der erweiterten Messunsicherheit, wird der Mittelwert aus den Analyseergebnissen gebildet.
- Überschneiden sich diese Analyseergebnisse inklusive der erweiterten Messunsicherheit nicht, wird eine dritte Analyse der Partie beauftragt.

Das Analyseergebnis zur GVO-Verschleppung im Futtermittel wird an die je nach Situation relevanten Systempartner übermittelt. Sowohl der Futtermittellieferant als auch der betroffene landwirtschaftliche Betrieb äußern sich mittels angehängter Erklärungen zum Vorfall. Der Futtermittellieferant muss prüfen, ob weitere Futtermittelabnehmer von dem Vorfall betroffen sind und diese informieren.

Im Falle eines fehlerhaft gekennzeichneten, ausgelieferten Futter- bzw. Lebensmittels, sind die Abnehmer und die Zertifizierungsstelle des Produzenten zu informieren.

Im internen Audit und VLOG-Audit der neutralen Zertifizierungsstelle wird geprüft, ob die Analyseergebnisse korrekt bewertet und ggfs. notwendige (Korrektur-)Maßnahmen korrekt umgesetzt wurden.

Bewertung von GVO-Analyseergebnissen von Futtermitteln und abzuleitenden Maßnahmen

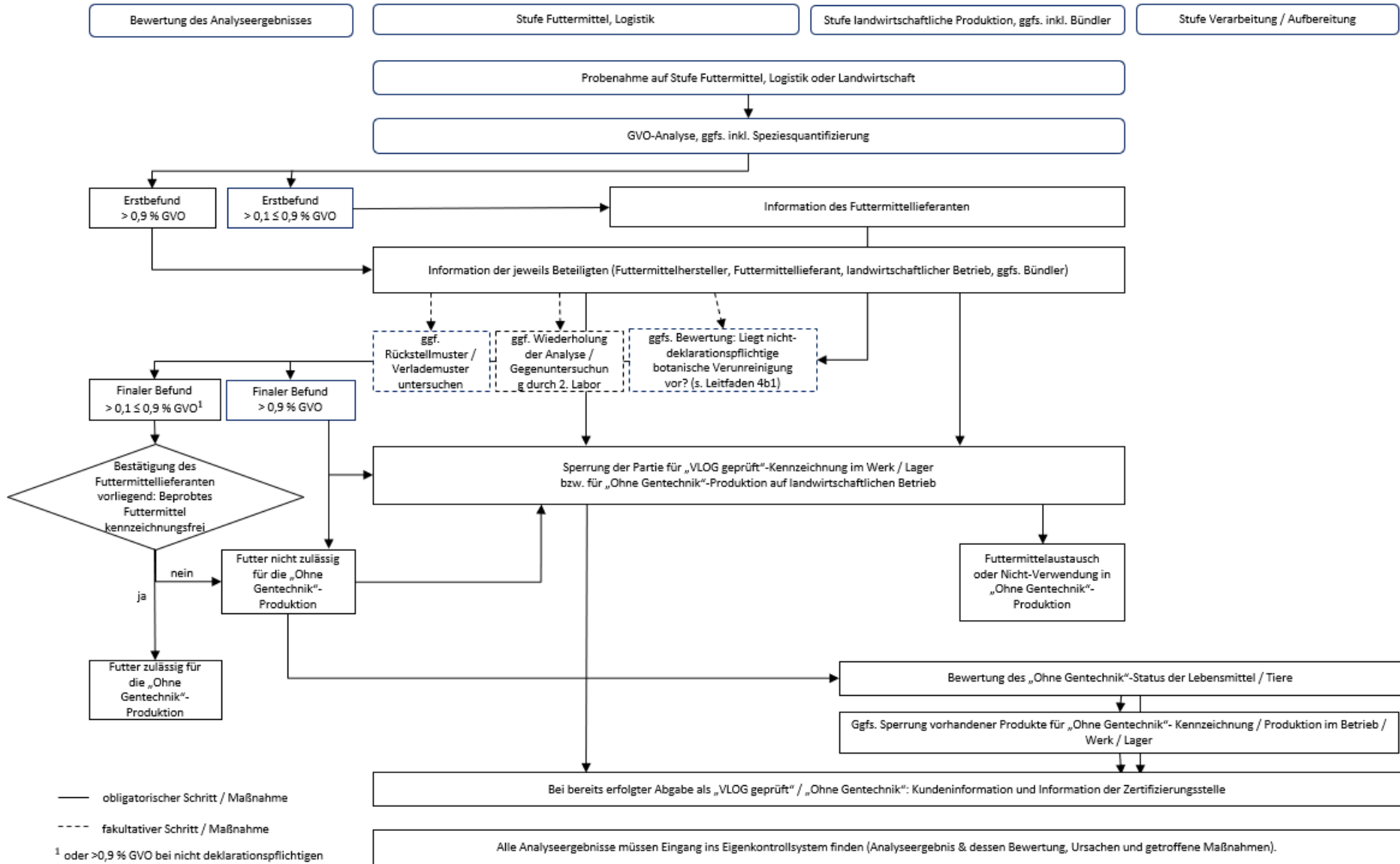

<b>VLOG</b>	<b>Umgang mit positiven Futtermittel-GVO-Analyseergebnissen</b>	<b>Anhang IV Version 18.01</b>
-------------	---	------------------------------------

## **Standardisierte Informationsweitergabe und -einforderung im Fall festgestellter positiver GVO-Analyseergebnisse bei Futtermitteln**

### Inhalt

1 >0,9% GVO.....	4
1a. >0,9% GVO Info an Futtermittel-Lieferant .....	4
1b. >0,9% GVO; bei Rückweisung: Mitteilung und Formblatt an Erzeuger .....	6
2. >0,1 ≤ 0,9% GVO.....	8
2a.>0,1 ≤ 0,9% GVO: Schreiben an Futtermittel-Lieferant.....	8
2b. >0,9 % / ≤ 0,9% GVO: Formular an Futtermittel-Lieferant.....	9

<b>VLOG</b>	<b>Umgang mit positiven Futtermittel-GVO-Analyseergebnissen</b>	<b>Anhang IV Version 18.01</b>
-------------	---	------------------------------------

## 1 >0.9% GVO

### 1a. >0,9% GVO Info an Futtermittel-Lieferant

#### Positives GVO Futtermittel-Analyseergebnis Mitteilung an Futtermittel-Lieferant

Sehr geehrte Damen und Herren,

im Rahmen von „ohne Gentechnik“ – Routineuntersuchungen wurde folgendes Futtermittel auf GVO untersucht:

Futtermittel (genaue Bezeichnung)	<input type="checkbox"/> Mischfuttermittel <input type="checkbox"/> Einzelfuttermittel
Lieferdatum	
Kennnummer der Partie	
Ggfs. Lieferscheinnummer	
Ggfs. Lieferscheindatum	
Datum der Probenziehung	
Probeentnahmeort	
Eindeutige Probenidentifikation (z.B. Sample ID)	
Datum Analysenbericht	
Spezies mit GVO-Befund (z.B. Soja, Mais, ...)	
Testergebnis (PCR)*	Spezies: GVO positiv, >0,9%; genauer Wert:           %, davon Event 1                                   %, Event 2                                   %, Spezies: GVO positiv, >0,9%; genauer Wert:           %, davon Event 1                                   %, Event 2                                   %
Bei Mischfutter: Spezies mit GVO-Befund als Mischfutterbestandteil deklariert?	<input type="checkbox"/> ja: Falls deklariert: Menge der Spezies:           %, <input type="checkbox"/> nein: quantifizierte Menge der Spezies:           %
Ggfs. betroffener landwirtschaftlicher Betrieb	

\* % GVO DNA bezogen auf Gesamt-DNA der betreffenden Spezies

Es wurde ein „GVO positives“ Ergebnis festgestellt. Dieses Ergebnis liegt oberhalb 0,9 % GVO und ist für die Produktion von tierischen „Ohne Gentechnik“-Lebensmitteln bzw. „VLOG geprüft“-Futtermitteln nicht zu tolerieren. Die Futtermittel-Lieferung wird zurückgewiesen.

Bitte nehmen Sie mithilfe des beiliegenden Vordrucks umgehend, spätestens innerhalb von 5 Werktagen zum Analyseergebnisses Stellung und teilen Sie uns mit, welche Maßnahmen in Ihrem Unternehmen veranlasst werden, um die Konformität der Futtermittel aus Ihrem Hause wieder sicher zu stellen.

<b>VLOG</b>	<b>Umgang mit positiven Futtermittel-GVO-Analyseergebnissen</b>	<b>Anhang IV Version 18.01</b>
-------------	---	------------------------------------

Ggfs bei Versand durch Gruppenorganisator ergänzen:

Wir haben den betroffenen Landwirt über das Ergebnis in Kenntnis gesetzt. Bitte nehmen Sie umgehend Kontakt mit dem landwirtschaftlichen Betrieb auf und stellen Sie sicher, dass das betroffene Futtermittel nicht in der „Ohne Gentechnik“-Produktion von Lebensmitteln eingesetzt wird.

Ggfs bei Versand durch landwirtschaftlichen Betrieb ergänzen:

Reste der Partie wurden in meinem landwirtschaftlichen Unternehmen gesperrt. Bitte veranlassen Sie den umgehenden Futteraustausch mit kennzeichnungsfreiem Futtermittel.

Mit freundlichen Grüßen



<b>VLOG</b>	<b>Umgang mit positiven Futtermittel-GVO-Analyseergebnissen</b>	<b>Anhang IV Version 18.01</b>
-------------	---	------------------------------------

**Positives GVO Futtermittel-Analyseergebnis**

**Formblatt an Erzeuger tierischer Produkte „ohne Gentechnik“**

*Bitte per e-mail bzw. Fax (XXXX) zurücksenden*

Hiermit bestätigen wir,

- dass nachstehendes Futtermittel bei Bekanntwerden des positiven GVO-Analyseergebnisses bereits komplett verfüttert war.

Folgende Restbestände des nachstehenden Futtermittels waren bei Bekanntwerden des positiven GVO-Analyseergebnisses noch vorhanden:

\_\_\_\_\_ kg / t

- Diese wurden seit Bekanntwerden des positiven GVO-Analyseergebnisses nicht mehr verfüttert.
- Diese wurden / werden vom Futtermittel-Lieferanten zurückgenommen.

Rücknahme am: \_\_\_\_\_

- Diese wurden / werden folgender Nutzung zugeführt:

\_\_\_\_\_

Futtermittel (genaue Bezeichnung)	x	<input type="checkbox"/> Mischfuttermittel <input type="checkbox"/> Einzelfuttermittel
Lieferdatum	x	
Kennnummer der Partie	x	
Ggfs. Lieferscheinumnummer	x	
Ggfs. Lieferscheindatum		

-----  
Datum

-----  
Unterschrift, Stempel landwirtschaftliches Unternehmen







